

Alojamientos

Os recomendamos una serie de hoteles para que podáis organizar vuestro viaje.

HOTEL MIRADOR LOJA

RESERVAR

HOTEL RURAL LLANO PIÑA

RESERVAR

HOTEL ABADES LOJA

RESERVAR

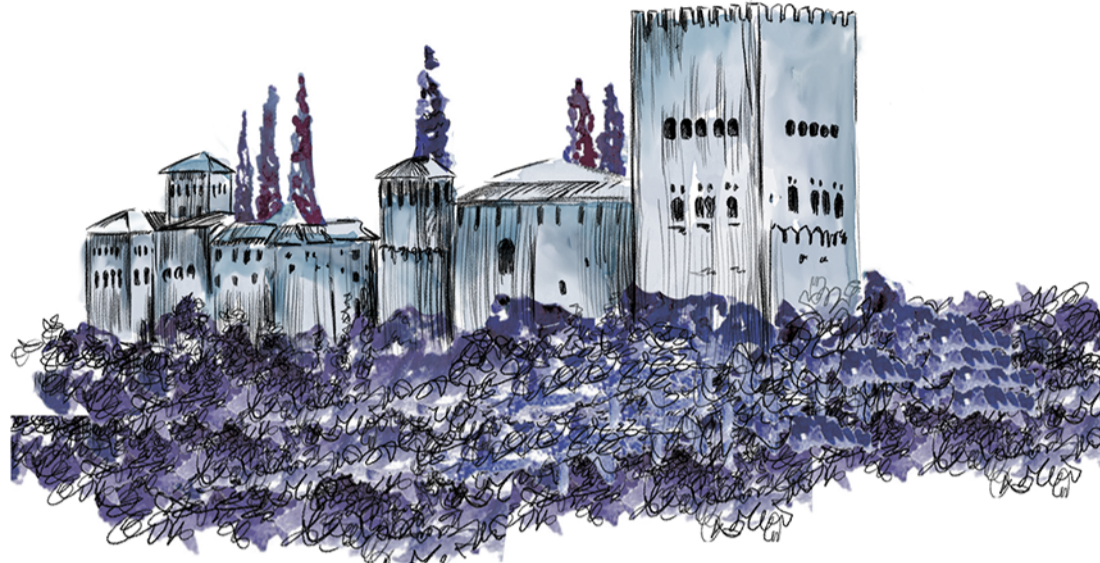

Turismo en Granada

Granada es una ciudad mágica coronada por la preciosa Alhambra. Pero hay mucho más. Te dejamos algunas recomendaciones que puedes visitar por zonas.

La Alhambra

La joya de Granada, La Alhambra. Una visita obligatoria. Os recomendamos que reserveis vuestra entrada on antelación a través de la página oficial

ENTRADAS

Zona Centro

LA CATEDRAL DE GRANADA

Por supuesto un imprescindible es visitar la catedral y la capilla real en el centro de la ciudad. ¡Ojo! cada parte tiene su propia entrada por lo que debes adquirir dos, una para el interior de la catedral y otra para la capilla real donde están enterrados los Reyes Católicos y Felipe I y Juana “la loca”

LA ALCAICERIA

La Alcaicería de Granada es un antiguo mercado árabe situado junto a la Catedral. En época nazarí fue el zoco de la seda, un recinto cerrado con calles estrechas donde se vendían telas, especias y productos de lujo. Hoy conserva su trazado original y es una zona muy animada, llena de tiendas de artesanía, souvenirs y ambiente morisco.

EL CORRAL DEL CARBÓN

El Corral del Carbón es un antiguo alhóndiga y caravansar árabe del siglo XIV, situado en Granada. Originalmente servía como almacén de carbón y lugar de hospedaje para comerciantes que llegaban a la ciudad, con un patio central típico de la arquitectura islámica. Hoy es un centro cultural y espacio de exposiciones, y es el único alhóndiga nazarí conservada en España.

Rio Darro y Miradores

PASEO DE LOS TRISTES

Es una de las calles más emblemáticas de Granada, situada a la orilla del río Darro, justo al pie de la Alhambra.

Su nombre original era Paseo del Padre Manjón, pero popularmente se le llamó “Paseo de los Tristes” porque antiguamente los cortejos fúnebres pasaban por aquí camino del cementerio.

EL ALBAICÍN

El Albaicín es el antiguo barrio árabe de Granada, declarado Patrimonio de la Humanidad por la UNESCO junto con la Alhambra. Ofrece las mejores vistas de la Alhambra desde el **Mirador de San Nicolás**. Aunque te dejamos un truco, justo al lado del mirador, está la mezquita de Granada. Si está abierta puedes pasear por sus jardines y suele estar más tranquilo para observar sus vistas.

EL SACROMONTE

El Sacromonte es un barrio histórico y pintoresco de Granada, famoso por sus cuevas habitadas y su tradición flamenca y conocido popularmente como el barrio gitano de la ciudad.

Os recomendamos pasear por sus calles y si tenéis tiempo visitar alguno de los espectáculos flamencos.

Zona de la Alhambra

BOSQUE DE LA ALHAMBRA

Si accedes desde la calle “Cuesta de Gómez” podrás ver el Arco de las Granadas que da acceso al parque (o bosque) de la Alhambra.

PALACIO DE CARLOS V

Junto a la Alhambra, se encuentra el característico Palacio de Carlos V en el que puedes acceder gratuitamente a su patio de columnas. En las salas interiores se encuentra el museo de bellas artes de Granada y el museo nazarí de la Alhambra. Además, puedes ver en la planta inferior una réplica exacta de la fuente de los leones de la Alhambra

CARMEN DE LOS MÁRTIRES

El Carmen de los Mártires es un jardín histórico y palacete (Carmen) situado en Granada, en la ladera entre el Albaicín y el Sacromonte, muy cerca de la Alhambra.

Su visita es gratuita y tiene unas vistas a Granada increíbles. Además, puedes encontrarte con algunos pavos reales que viven en sus jardines.

